FOR RENT

南面バルコニー 角住戸 南面リビング

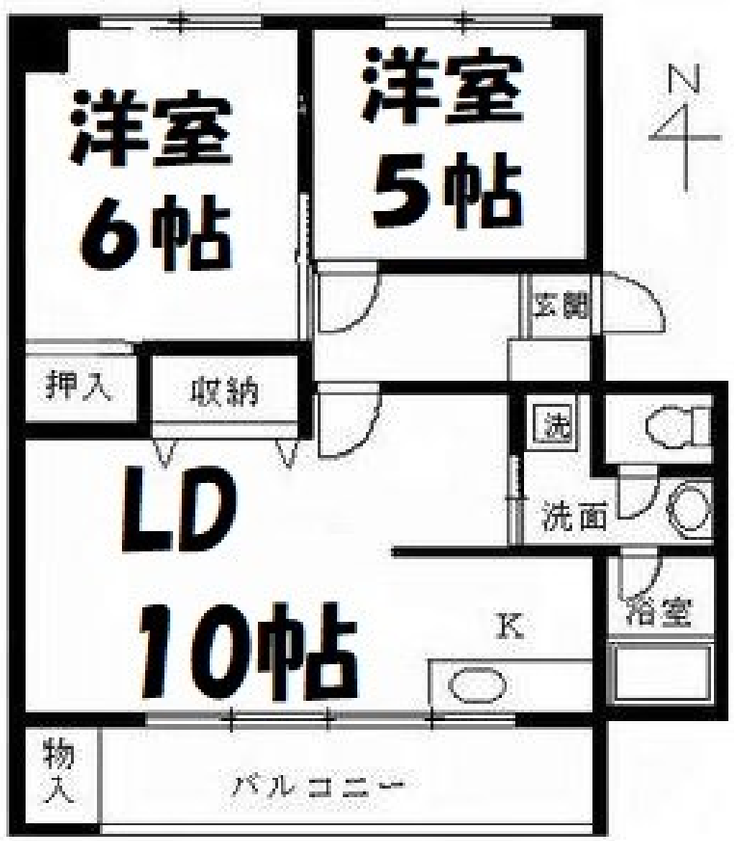

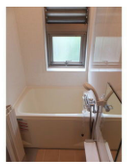

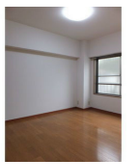

賃料	70,000円		
間取り	2LDK	物件種別	マンション
管理費	5,000円	共益費	-
雑費	-		
敷金	無	礼金	1ヶ月
敷引/償却金	-/-	保証金	1ヶ月
交通	名古屋地下鉄東山線　覚王山駅　徒歩8分 名古屋地下鉄東山線　池下駅　徒歩12分		
物件所在地	愛知県名古屋市千種区山添町２丁目58		
建物名・部屋番号	山添マンション		
構造･規模	鉄筋コンクリート 4階建 1階		
専有面積	63.1㎡	向き	南
築年月	1974年4月	入居時期	即時
仲介料	無	損害保険	有
更新料		契約期間	2年
駐車場	有(敷地内) 12000円/月～ 駐輪場		
その他費用			
入居諸条件			
保証会社			
設備	システムキッチン ガスコンロ設置済 ３口以上コンロ バス・トイレ別 脱衣所 シャワー 温水洗浄便座		
備考	NAGOYA家不動産は、仲介手数料0円でお部屋探しができます!当店オススメ物件!是非、お問い合わせください TEL 052-753-7581		

※間取りの「S」はサービスルーム(納戸)です。　※図面と現況が異なる場合は現況が優先となります。

情報更新日 2024年5月20日　No.0000032675

愛知県知事（3）第22088号
公益社団法人全日本不動産協会

株式会社なごやか不動産 本店

愛知県名古屋市千種区今池１丁目1-1
TEL:052-753-7581　FAX:052-753-7582
E-mail : chikusa@nagoyakafudousan.com
URL : http://nagoyakafudousan.com

←携帯サイトから物件詳細を閲覧できます！

取引態様	手数料負担の割合	貸主		借主	
仲介元付（一般）	手数料配分の割合	元付		客付	

不動産コード : 2101461　物件管理コード : 1141326010200000031644

※取引条件の有効期限は情報更新日より30日間となります。