FOR RENT

防犯カメラ 高層階 ２Ｆ以上 オートロック ディンプルキー 角住戸

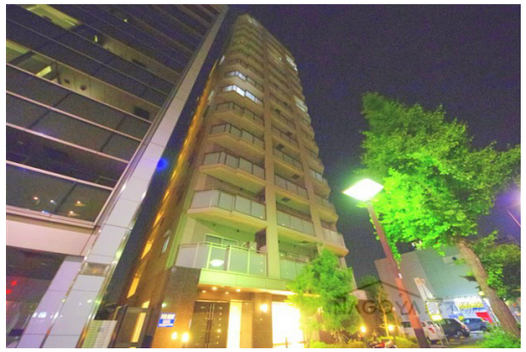

賃料	78,000円		
間取り	1K	物件種別	マンション
管理費	7,000円	共益費	-
雑費	-		
敷金	無	礼金	無
敷引/償却金	-/-	保証金	無
交通	名古屋地下鉄桜通線　車道駅　徒歩3分 名古屋地下鉄東山線　千種駅　徒歩9分		
物件所在地	愛知県名古屋市東区筒井２丁目12-29		
建物名・部屋番号	CASSIA車道		
構造･規模	鉄筋コンクリート 15階建 11階		
専有面積	32.6㎡	向き	南
築年月	2006年9月	入居時期	2024年12月下旬予定
仲介料	無	損害保険	有
更新料		契約期間	2年
駐車場	有(敷地内) 22000～25300円/月 駐輪場		
その他費用			
入居諸条件			
保証会社			
設備	エレベーター 敷地内ゴミ置き場 宅配ＢＯＸ システムキッチン ガスコンロ設置済 ２口コンロ		
備考	NAGOYA家不動産はこの物件が仲介手数料0円でご紹介可能！当店オススメ物件!是非、お問い合わせください TEL 052-753-7581		

※間取りの「S」はサービスルーム(納戸)です。　※図面と現況が異なる場合は現況が優先となります。

情報更新日 2024年11月23日　No.0000026319

賃貸物件 仲介手数料0円の NAGOYA家不動産

愛知県知事（3）第22088号
公益社団法人全日本不動産協会

株式会社なごやか不動産 本店

愛知県名古屋市千種区今池１丁目1-1
TEL:052-753-7581　FAX:052-753-7582
E-mail : chikusa@nagoyakafudousan.com
URL : http://nagoyakafudousan.com

←携帯サイトから物件詳細を閲覧できます！

取引態様	手数料負担の割合	貸主		借主	
仲介元付（一般）	手数料配分の割合	元付		客付	

不動産コード : 2101461　物件管理コード : 1141326010200000025289

※取引条件の有効期限は情報更新日より30日間となります。