FOR RENT

新築

防犯カメラ ２Ｆ以上 オートロック

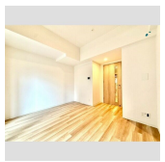

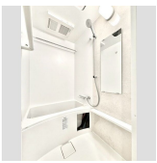

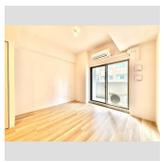

賃料	**63,600円**		
間取り	1K	物件種別	マンション
管理費	8,000円	共益費	-
雑費	-		
敷金	無	礼金	無
敷引/償却金	-/-	保証金	無
交通	名鉄常滑線　神宮前駅　徒歩8分 名鉄名古屋本線　堀田（名鉄）駅　徒歩10分		
物件所在地	愛知県名古屋市瑞穂区新開町4-14		
建物名・部屋番号	エスプレイス名古屋神宮前		
構造･規模	鉄筋コンクリート 15階建 2階		
専有面積	25.29㎡	向き	北
築年月	2026年1月	入居時期	2026年1月下旬予定
仲介料	無	損害保険	有
更新料	71,600円	契約期間	2年
駐車場			
その他費用	[一時金]　鍵代：24,200円　入居サポート：19,800円		
入居諸条件	ペット可		
保証会社			
設備	エレベーター 敷地内ゴミ置き場 宅配ＢＯＸ システムキッチン ガスコンロ設置済 ２口コンロ		
備考	NAGOYA家不動産はこの物件が仲介手数料0円でご紹介可能！当店オススメ物件!是非、お問い合わせください TEL 052-753-7581		

※間取りの「S」はサービスルーム(納戸)です。　※図面と現況が異なる場合は現況が優先となります。

情報更新日 2026年1月21日　No.0000041624

愛知県知事（3）第22088号
公益社団法人全日本不動産協会

賃貸物件 仲介手数料0円の NAGOYA家不動産

株式会社なごやか不動産 本店

愛知県名古屋市千種区今池１丁目1-1
TEL:052-753-7581　FAX:052-753-7582
E-mail : chikusa@nagoyakafudousan.com
URL : http://nagoyakafudousan.com

←携帯サイトから物件詳細を閲覧できます！

取引態様	手数料負担の割合	貸主		借主	
仲介元付（一般）	手数料配分の割合	元付		客付	

不動産コード : 2101461　物件管理コード : 1141326010200000040593

※取引条件の有効期限は情報更新日より30日間となります。